

Nuseni

I. Date fizico - geografice

Așezare în cadrul județului:

Comuna Nuseni este situată în partea de Sud - Vest a județului.

Suprafața: intravilan: 2447 ha
extravilan: 6757 ha

Relief: dealuri domoale

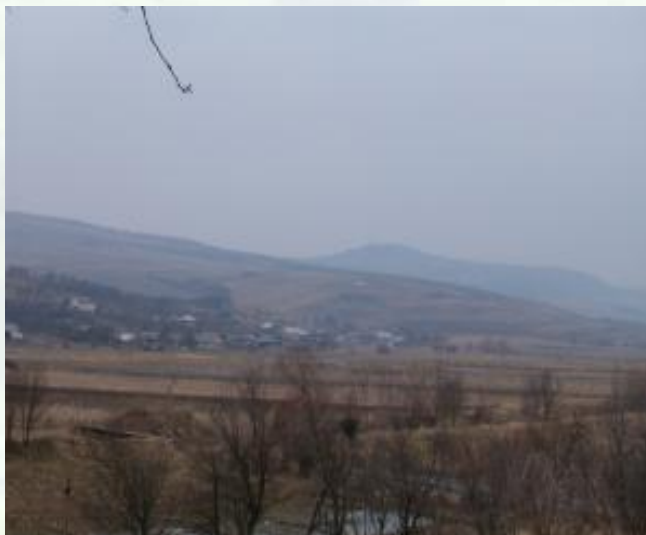

Rețea hidrografică: paraiele: Meles, Apatiu, Valea Vitei, Valea Feleacului, Valea Malinului.

Flora și fauna : paduri de foioase, in proportie de 15% conifere ; fauna : iepuri de camp, caprior, vulpea rosie, mistret, lup, etc.

Atracții turistice :

II. Populația : 3600, din care 1750 femei si 1850 barbati



Structura confesiunilor religioase

Structura pe confesiuni	Numar persoane	Numar biserici
Ortodoxi	2420	7
Catolici	407	2
Baptisti	1	-
Penticostali	30	-
Nedeclarati	-	-
Atei	-	-
Alte religii	742	5

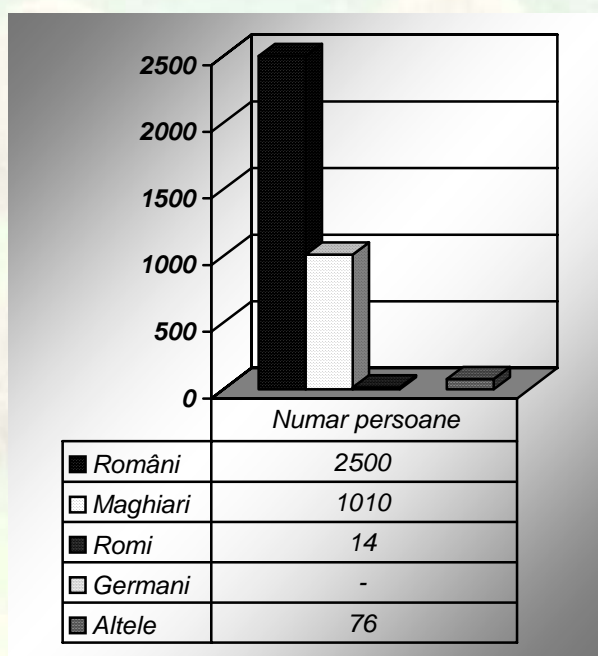

Structura pe etnii

III. Administrația

Consiliul local al comunei Nuseni
Număr consilieri locali : 13

Primar : Muresan Ioan, tel :
0263/350.658

Adresa primăriei :
Nuseni, nr. 37, tel. 0263/350.041,
350.299, 350.303, fax
0263.350.041, 350.299, e-mail : primarianuseni@from.ro,
pagina web : www.primarianuseni.e-bistrita.ro



IV. Infrastructura

Drumuri publice : drum european : -
drum national : -
drum judetean: 20
drum comunal: 18

Cale ferată (prin ce traseu (nod) de cale ferată se poate ajunge în localitate ? Beclean Pe Somes; Beclean - 10 km; Bistrita - 48 km;

Orașe apropiate : Dej - 35 km.

Rețea stradală: betonat: 2 km
asfaltat : -
16 km pietruit
pământ : 10 km

Rețea de alimentare cu apă :
Număr gospodării racordate la rețeaua de apă :

Rețea de canalizare : -
Număr gospodării racordate la rețea : - , procent din total : -

Lungimea rețelei electrice: 52 km

Număr locuințe racordate la rețeaua electrică : 1303 , procent din total : 98 %

Lungimea rețelei de gaz metan : 40

Număr locuințe racordate la rețea : 1215 , procent din total : 82

V. Agricultura

	Suprafața agricolă (ha)	Proprietate publică (ha)	Proprietate privată(ha)
Pășuni	3310	310	3000
Fânețe	562	-	562
Vii și pepiniere viticole	30	-	30
Livezi	110	-	110
Zone legumicole	30	-	30
Păduri și alte terenuri cu vegetație forestieră	1165	-	1165
Ape , lacuri și bălți			

Număr agenți economici cu activitate în domeniul agricol : -

Numar microferme : 15

Puncte de colectare a laptelui : 14

Puncte de prelucrare a lînei : -

Puncte de prelucrare a pielii : -

Puncte de sacrificare animale : -

Efective de animale :

Bovine : 1420

Porcine : 1200

Ovine +caprine : 3200

Păsări : 21200

Număr familii de albine (stupi) : 700

Număr specialiști agricoli

Total: 5, din care:

veterinari: 1

zootehniști : 2

agronomi : 2

VI. Turism

Agenții de turism : -

Nr. prestatori de servicii : -

Categoria	Număr	Capacitate totală de cazare
Pensiuni	-	-
Moteluri	-	-
Hoteluri	-	-

VII. Economie

Industria	Număr agenți economici	Număr angajați
Alimentară	-	-
Prelucrarea lemnului	-	-
Industria ușoară	-	-
Altele - morarit, panificație	1	20

Arta populară

Tipuri de produse realizate : -

Număr ateliere : -

VIII. Comerț

Număr unități desfacere cu amănuntul(magazine) : 10

Număr unități en-gross : 1

Număr unități de alimentație publică (baruri , restaurante, etc) : 3

IX. Sănătate

Personal medical	Număr	Instituții	Număr
Medici de familie	1	Spitale	-
Medici stomatologi	1	Dispensare	1
Asistenți medicali	2	Cabinete	1
Farmacисти	1	Farmacii	1

Centre de asistență socială (cămine de bătrâni , case de copii etc) : un complex servicii sociale comunitare, coordonat de Fontul Della.

X. Cultura



<i>Instituții</i>	<i>Număr instituții</i>	<i>Starea imobilului</i>
<i>Cămin cultural</i>	6	-
<i>Biblioteca</i>	1	-

Muzeu	-	-
-------	---	---

Monumente cultural - istorice	Număr	Locație	Starea fizică a imobilului
Biserici	2	Nuseni Vita	-
Castele	-	-	-
Monumente	2	Beudiu, Vita	-
Vestigii istorice	-	-	-
Case memoriale	-	-	-

XI. Învățământ

Unități de învățământ	Număr	Număr elevi	Număr cadre didactice
Grădinițe	6	128	9
Școli primare/gimnaziale	6	288	35
Licee, colegii , grupuri scolare	-	-	-
Cluburi ale elevilor	-	-	-
Școli cu profil special	-	-	-

XII. Oportunități pentru investitori, angajatori, întreprinzători

Denumire obiectiv	Proprietate		Suprafața ha	Utilități			
	Publică	Privată		Apă	Gaz	Canal	Acces
Foste blocuri	-	-	-	-	-	-	-
Clădiri dezafectate	-	-	-	-	-	-	-
Grajduri	-	-	-	-	-	-	-
Balastiere	-	-	-	-	-	-	-
Puncte de prelucrare a materialelor de	-	-	-	-	-	-	-

construcții

<i>Oportunități de dezvoltare/ Resurse locale</i>	<i>Posibilități de valorificare</i>
Teren agricol	
Unitati de panificatie si morarit	
Pomi fructiferi si fructe	fabrica de conserve, de fructe

Alte posibilități economice de investiție neexploatate: oportunitati pentru fabrica de lactate, agroturism.

Facilități oferite : forta de munca, fosta hala a CAP-ului

<i>Promotori locali ONG-uri Asociații</i>	<i>Denumirea</i>	<i>Domeniul de activitate</i>	<i>Persoana de contact</i>