

Comuna Ilva Mare



Primele mențiuni cu privire la așezările umane în bazinul superior al Ilvei datează de la începutul secolului al XII-lea (anul 1710). Este compusă din localitățile Ivăneasa și Ilva Mare - centru administrative.

I. DATE FIZICO-GEOGRAFICE

- **Asezare in cadrul judetului:** in partea de Nord-Est a judetului
- **Suprafata:** intravilan: 360 ha
extravilan: 4885 ha
- **Relief:** Comuna Ilva Mare se afla in zona de munte.

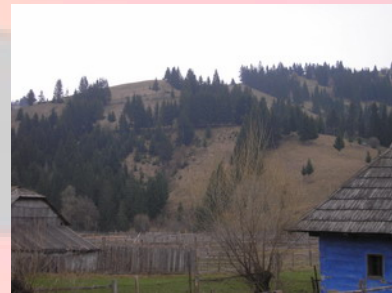

- **Resurse naturale:** principala bogatie naturala a comunei Ilva Mare este lemnul
- **Reteaua hidrografica:** comuna Ilva Mare este strabatuta de raul Ilva
- **Flora si fauna:** paduri de conifere ; mistretul, lupul , ursul
- **Atractii turistice:** Schitul Schimbarea la Fata

II. POPULATIA: 2680 din care 1436 femei si 1244 barbati

- **Structura populatiei pe confesiuni**

ORTODOXI	2000	2 biserici
CATOLICI	80	1 biserică
BAPTISTI	10	1 biserică
PENTICOSTALI	120	1 biserică
ALTE RELIGII	440	1 biserică

- **Structura populatiei pe etnii**

Romani	2675
Maghiari	-
Rromi	5
Germani	-
Altele	-

III. ADMINISTRATIA

**Consiliul local al comunei
Ilva Mare**

Numar consilieri locali: 11

Primar: Anca Alexandru

Tel. 074553334

Adresa primarie: Ilva Mare, str.

Principala nr.243

Tel. 0263/427090,

0263/3760089

Fax. 0263-376026

Primaria.ilvamare@yahoo.com

Localitati componente: Ilva Mare , Ivaneasa



IV. INFRASTRUCTURA



Drumuri publice: drum european: -
drum national: -
drum judetean: 11 Km
drum comunal: 25 Km



Calea ferata - traseu

Ilva Mica - Vatra Dornei (Cluj-Iasi)

Orase apropiate:

Nasaud - 48 Km

Sîngeorz-Bai - 28 Km

Reteaua stradala:

betonat: -

asfaltat: 8,4 Km

pietruit: 6,1 Km

de pamant: -



Retea de alimentare cu apa :lucrare in curs de executie

Retea de canalizare : -

Retea electrica: 37 Km (2657 locuinte racordate la retea electrica =97%)

V. AGRICULTURA



	Suprafata agricola (ha)	Proprietate publica (ha)	Proprietate privata (ha)
Pasuni	2141	490	1651
Fanete	1592	1	1591
Vii si pepiniere viticole	-	-	-
Livezi	1	-	1
Zone legumicole	-	-	-
Paduri si alte terenuri cu vegetatie forestiera	4620	4400	220
Ape, lacuri si balti	-	-	-

Numar agenti economici cu activitate in domeniul agricol:-

Numar microferme: -

Puncte de colectare a laptelui: 10

Puncte de prelucrare a linei :-

Puncte de prelucrare a pielii :-

Puncte de sacrificare animale :-

Efective de animale

Bovine : 1600

Porcine : 1200

Ovine+caprine : 2000

Pasari : 2100

Numar familii de albine (stupi): 300

Numar specialisti agricoli:

Total 3, din care:

- veterinari: 2
- zootehnisti: 1
- agronomi: -

VI. TURISM

Agentii de turism: -

Nr.prestatori de servicii:-

<i>Categoria</i>	<i>Numar</i>	<i>Capacitatea totala de cazare</i>
Pensiuni	-	-
Moteluri	-	-
Hoteluri	-	-

VII. ECONOMIE

INDUSTRIA	NR. AGENTI ECONOMICI	NR. ANGAJATI
Alimentara	-	-
Prelucrarea lemnului	3	50
Industria usoara	-	-
Altele	-	-

ARTA POPULARA

Tipuri de produse realizate -

Nr. Ateliere:

VIII. COMERT

Numar unitati desfacere cu amanuntul (magazine): 23

Numar unitati en-gross: -

Nr. unitati de alimentatie publica
(baruri, restaurante, etc) - 3



IX. SANATATE



Personal medical	Nr.	Institutii	Nr.
Medici de familie	1	Spitale	-
Medici stomatologi	-	Dispensare	1
Asistenti medicali	2	Cabinete	-
Farmacisti	1	Farmacii	1

X. CULTURA



institutii	Nr.institutii	Stare imobil
Camin cultural	1	buna
Biblioteca	1	buna
Muzeu	1	buna

Monumente cultural istorice	Numar	Locatie	Sarea fizica a imobilelor
Biserici	-	-	-
Castele	-	-	-
Monumente	-	-	-
Vestigii istorice	-	-	-
Case memoriale	-	-	-

XI. INVATAMANT



Unitati de invatamant	Numar unitati	Numar elevi	Numar cadre didactice
Gradinite	5	-	6
Scoli primare/gimnaziale	4	-	28
Licee, colegii, grupuri scolare	-	-	-
Cluburi ale elevilor	-	-	-
Scoli cu profil special	-	-	-

XII. OPORTUNITATI PENTRU INVESTITORI, ANGAJATORI, INTREPRINZATORI

Denumire obiectiv	Proprietate		Suprafata Ha	Utilitati			
	Publica	Privata		Apa	Gaz	Canal	Acces
Foste blocuri	-	-	-	-	-	-	-
Cladiri dezafectate	-	-	-	-	-	-	-
Grajduri	-	-	-	-	-	-	-
Balastiere	-	-	-	-	-	-	-
Puncte de prelucrare a materialelor de constructii	-	-	-	-	-	-	-

Oportunitati de dezvoltare	Resurse locale	Posibilitati de valorificare
Industria lemnului	paduri	Cherestea - export
Agricultura	Agronomie Zootehnie	In tara si strainatate
Turism		agroturism

Alte posibilitati economice de investitie neexploatate :

- Arta populara
- Turism

Facilitati oferite:- Facilitati cu privire la impozite si taxe

Promotori locali	Denumire	Domeniu de activitate	Persoana de contact
ONG-uri	-	-	-
Asociatii	-	-	-